PRODUKTDATENBLATT

FUI v 125

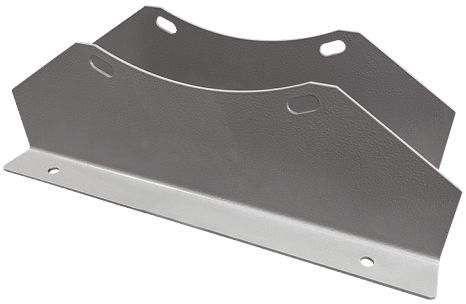

Kurzinformation

Befestigungsfüße zur Montage von Ventilatoren DAR/DAR Ex an Wänden, Decken oder auf Konsolen, verzinkt, DN 1250

Artikelnummer	0073.0740

Technische Daten

Einbauort	Ventilator
Material	Stahlblech, verzinkt
Farbe	silber
Gewicht	22,5 kg
Gewicht mit Verpackung	22,5 kg
Nennweite	1.250 mm
Breite	1.250 mm
Höhe	350 mm
Tiefe	50 mm
Breite mit Verpackung	1.250 mm
Höhe mit Verpackung	350 mm
Tiefe mit Verpackung	50 mm
Verpackungseinheit	1 Stück
Sortiment	C
GTIN (EAN)	4012799737407

Maßzeichnung [mm]

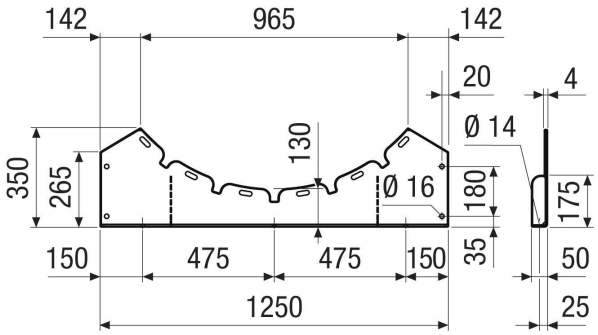

FUI v 125