SDI 63-75-80

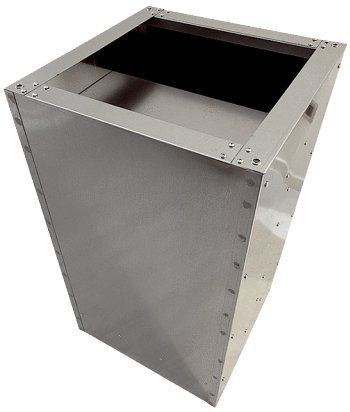

Kurzinformation

Sockelschalldämpfer für saugseitige Geräuschreduzierung von Dachventilatoren, DN 630, 750, 800

Artikelnummer	0073.0035

Technische Daten

Material	Stahlblech, galvanisiert
Farbe	silber
Gewicht	79 kg
Gewicht mit Verpackung	79 kg
Nennweite in mm	630-800
Breite	920 mm
Höhe	1.000 mm
Tiefe	920 mm
Breite mit Verpackung	920 mm
Höhe mit Verpackung	1.000 mm
Tiefe mit Verpackung	920 mm
Einfügungsdämpfung bei 63 Hz	3 dB
Einfügungsdämpfung bei 125 Hz	4 dB
Einfügungsdämpfung bei 250 Hz	5 dB
Einfügungsdämpfung bei 500 Hz	8 dB
Einfügungsdämpfung bei 1 kHz	14 dB
Einfügungsdämpfung bei 2 kHz	9 dB
Einfügungsdämpfung bei 4 kHz	7 dB
Einfügungsdämpfung bei 8 kHz	3 dB
Einfügungsdämpfung Gesamt	
Einfügungsdämpfung Anmerkung	
Verpackungseinheit	1 Stück
Sortiment	C
GTIN (EAN)	4012799730354

SDI 63-75-80
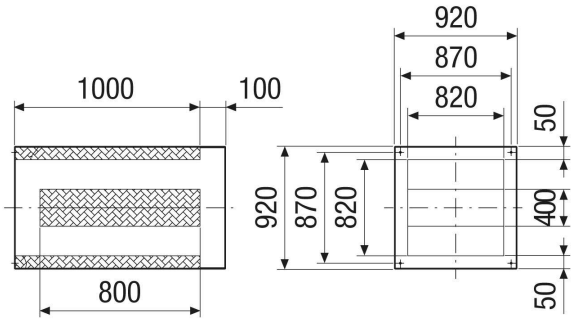
Maßzeichnung [mm]