SGAI GR 31

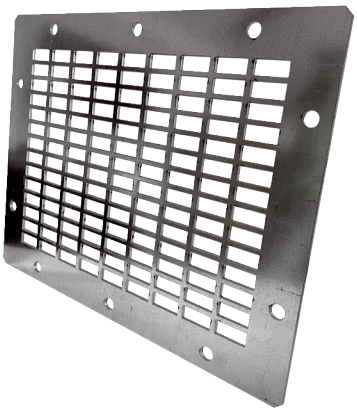

Kurzinformation

Ausblasschutzgitter rechteckig, Stahl, silber, DN 310

Artikelnummer	0073.0429

Technische Daten

Material	Stahlblech
Farbe	silber
Gewicht	1,4 kg
Gewicht mit Verpackung	1,4 kg
Breite	275 mm
Höhe	360 mm
Tiefe	2 mm
Breite mit Verpackung	275 mm
Höhe mit Verpackung	360 mm
Tiefe mit Verpackung	2 mm
Verpackungseinheit	1 Stück
Sortiment	C
GTIN (EAN)	4012799734291
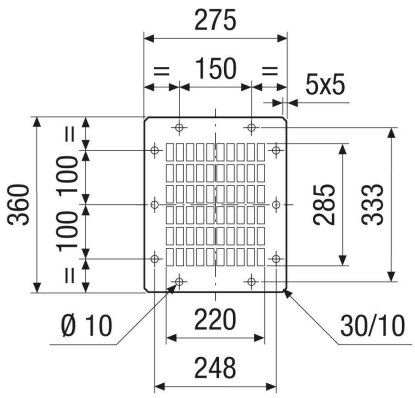
Maßzeichnung [mm]