PRODUKTDATENBLATT NACH EU-VERORDNUNG 327/2011

DAD 63/4

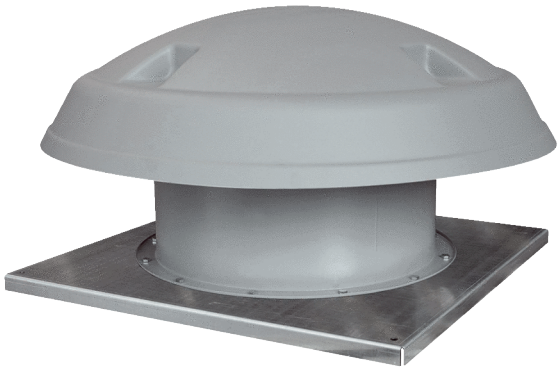

Kurzinformation

Axial-Dachventilator, horizontal ausblasend, 4-Polig, DN 630, Drehstrom

Einsatzbeispiele

Produktionsstätte, Arbeitsstätte, Gewerberaum, Industriehalle

Artikelnummer	0073.0074

Technische Daten nach ErP im Best Efficiency Point (BEP)

Gesamteffizienz η	44,455 %
Messkategorie	C
Effizienzkategorie	statisch
Effizienzgrad N	50,5
VSD erforderlich	nein
Herstellungsjahr	siehe Typenschild
Herstellername / Amtliche Registriernummer / Niederlassungsort des Herstellers	Maico Elektroapparate-Fabrik GmbH / Registergericht Freiburg, HRB 601233 / siehe Montageanleitung
Art.-Nr.	0073.0074
P_{BEP} / Fördervolumen$_{BEP}$ / $P_{fs, BEP}$	1,093 kW / 8.294 m³/h
n_{BEP}	1.430 1/min
spezifisches Verhältnis	≈ 1
Informationen zur Zerlegung und Entsorgung	siehe Montageanleitung
Informationen zu Einbau, Betrieb und Instandhaltung	siehe Montageanleitung
Verwendete Gegenstände bei der Effizienz-Messung, die nicht durch die Messkategorie beschrieben sind	-
I_{BEP}	2,5 A
$p_{f, BEP}$	176 Pa
SchallleistungspegelL_{WA7}	82 dB(A)