FUI 80

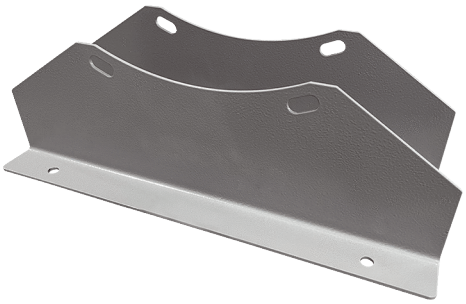

Description rapide

Pieds de fixation pour le montage des ventilateurs DAR / DAR Ex aux murs, aux plafonds ou sur des consoles, DN 800

Référence	0073.0227

Caractéristiques techniques

Matériau	Tôle d'acier, revêtement époxy
Couleur	Gris
Poids	3,7 kg
Poids avec emballage	3,7 kg
Largeur	800 mm
Hauteur	221 mm
Profondeur	40 mm
Largeur avec emballage	800 mm
Hauteur avec emballage	221 mm
Profondeur avec emballage	40 mm
Unité de conditionnement	1 pièce
Gamme	C
GTIN (EAN)	4012799732273
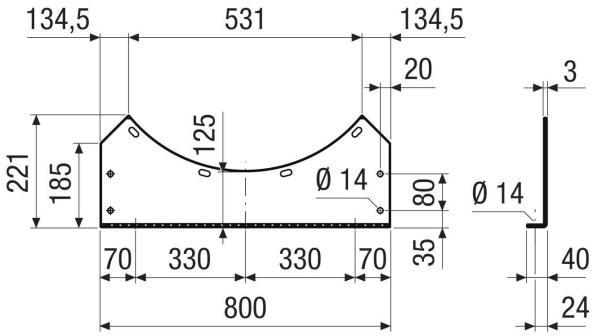
Dessin coté [mm]