PRODUKTARKUSZ DANYCH

FUI v 125

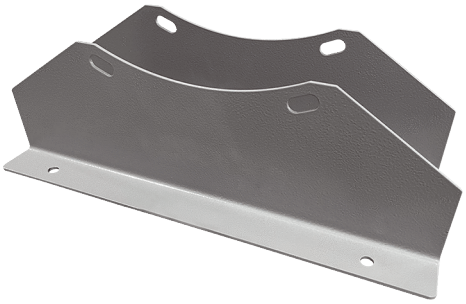

Krótki opis

Stopa montażowa do montażu wentylatorów DAR/DAR Ex na ścianach, sufitach lub wspornikach, ocynkowana, DN 1250

Numer katalogowy	0073.0740

Dane Techniczne

Miejsce montażu	Wentylator
Materiał	Blacha stalowa, cynkowana
Kolor	srebrny
Ciężar	22,5 kg
Ciężar z opakowaniem	22,5 kg
Wielkość nominalna	1.250 mm
Szerokość	1.250 mm
wysokość	350 mm
Głębokość	50 mm
Szerokość z opakowaniem	1.250 mm
Wysokość z opakowaniem	350 mm
Głębokość z opakowaniem	50 mm
Jednostka opakowaniowa	1 sztuka
Asortyment	C
GTIN (EAN)	4012799737407
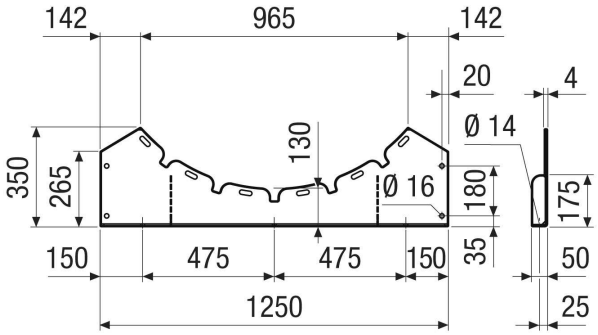
Rysunek wymiarowy [mm]